Mein Hund hat viele Ecken

Fessie hat ein tolles Spiel für dich: Es heißt Tangram.
Das Spiel kommt ursprünglich aus China und ist sehr alt.
Du kannst es ganz leicht nachspielen und damit lustige Tiere legen.
Fessie wünscht dir viel Spaß!

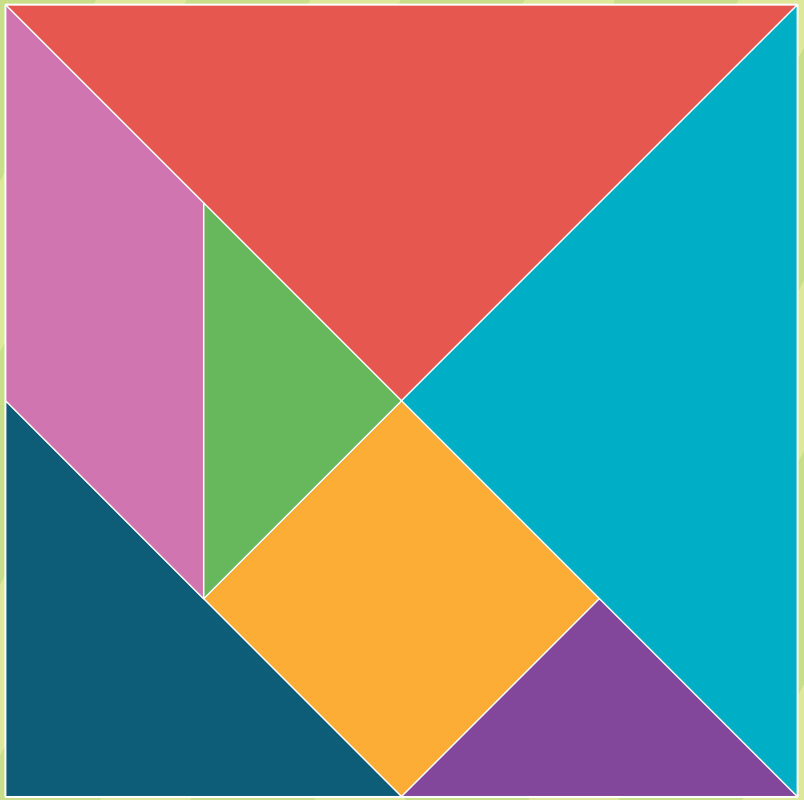

Und so geht's:

1 Schneide die sieben farbigen Formen entlang der Linien aus.

2 Such dir eine Figur von der rechten Seite aus. Versuche, sie mit den sieben Formen zu legen.

Tolle Tangram-Tiere

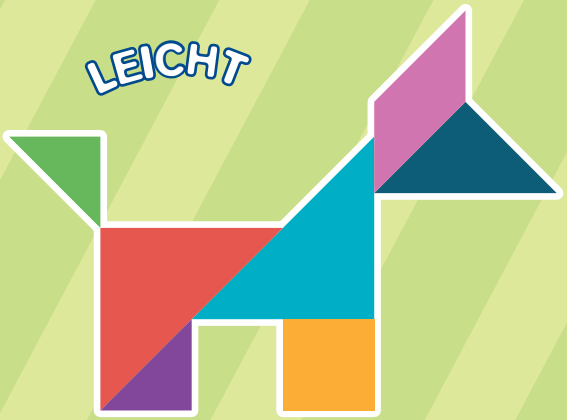



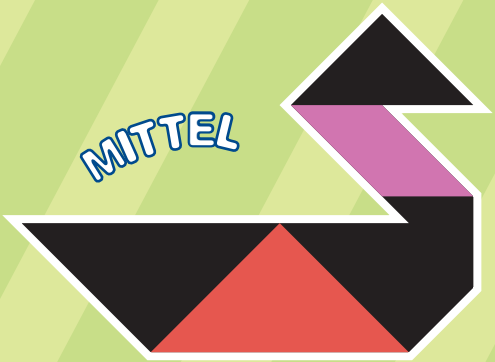



Mach Fessie bunt!



